



LICANIA TOMENTOSA - OITI



LANTANA CAMARA - MINI LANTANA COR: AMARELA



ZOYSIA JAPONICA - GRAMA ESMERALDA



LAGERSTROEMIA INDICA - RESEDÁ

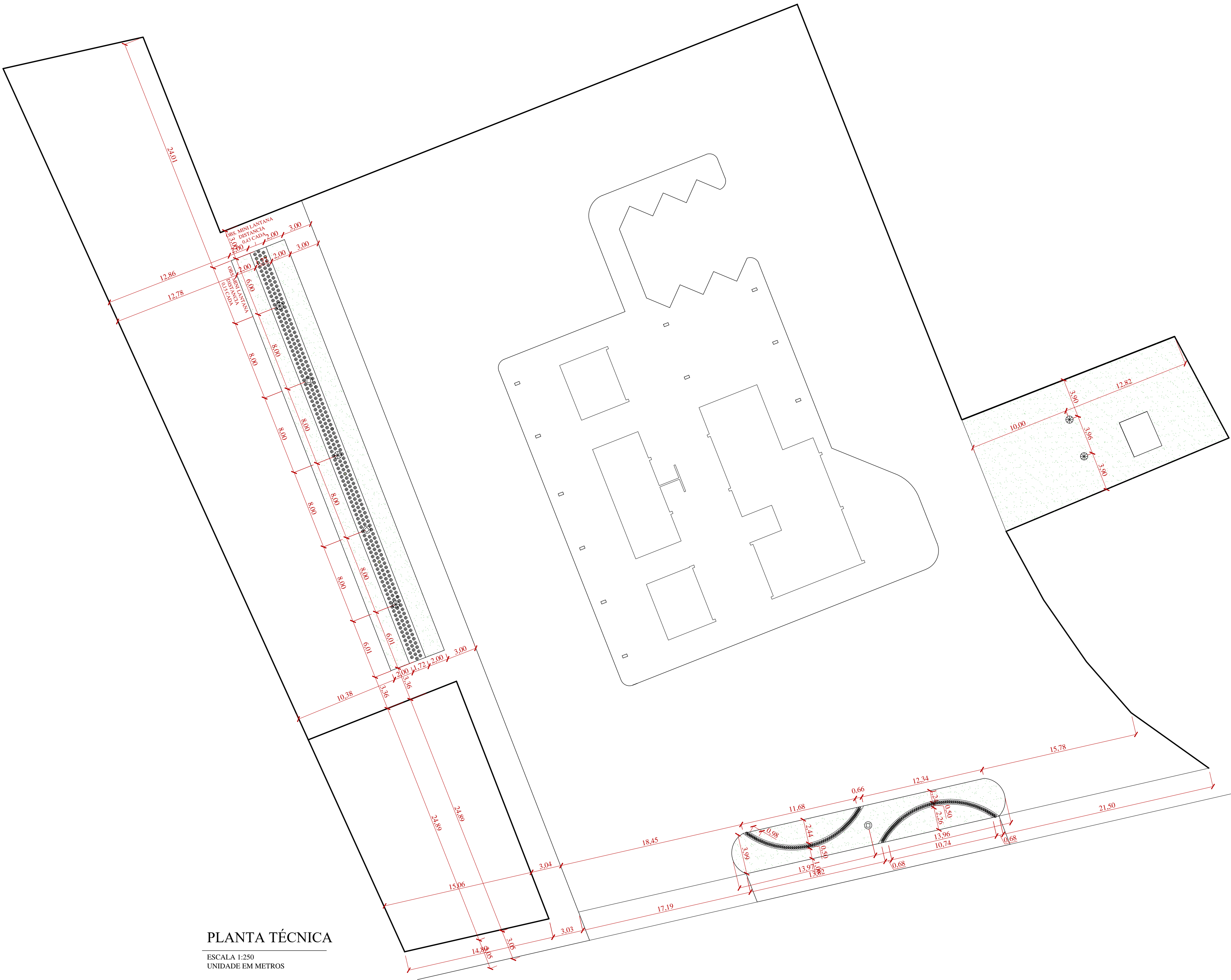

PLANTA TÉCNICA  
ESCALA 1:250  
UNIDADE EM METROS

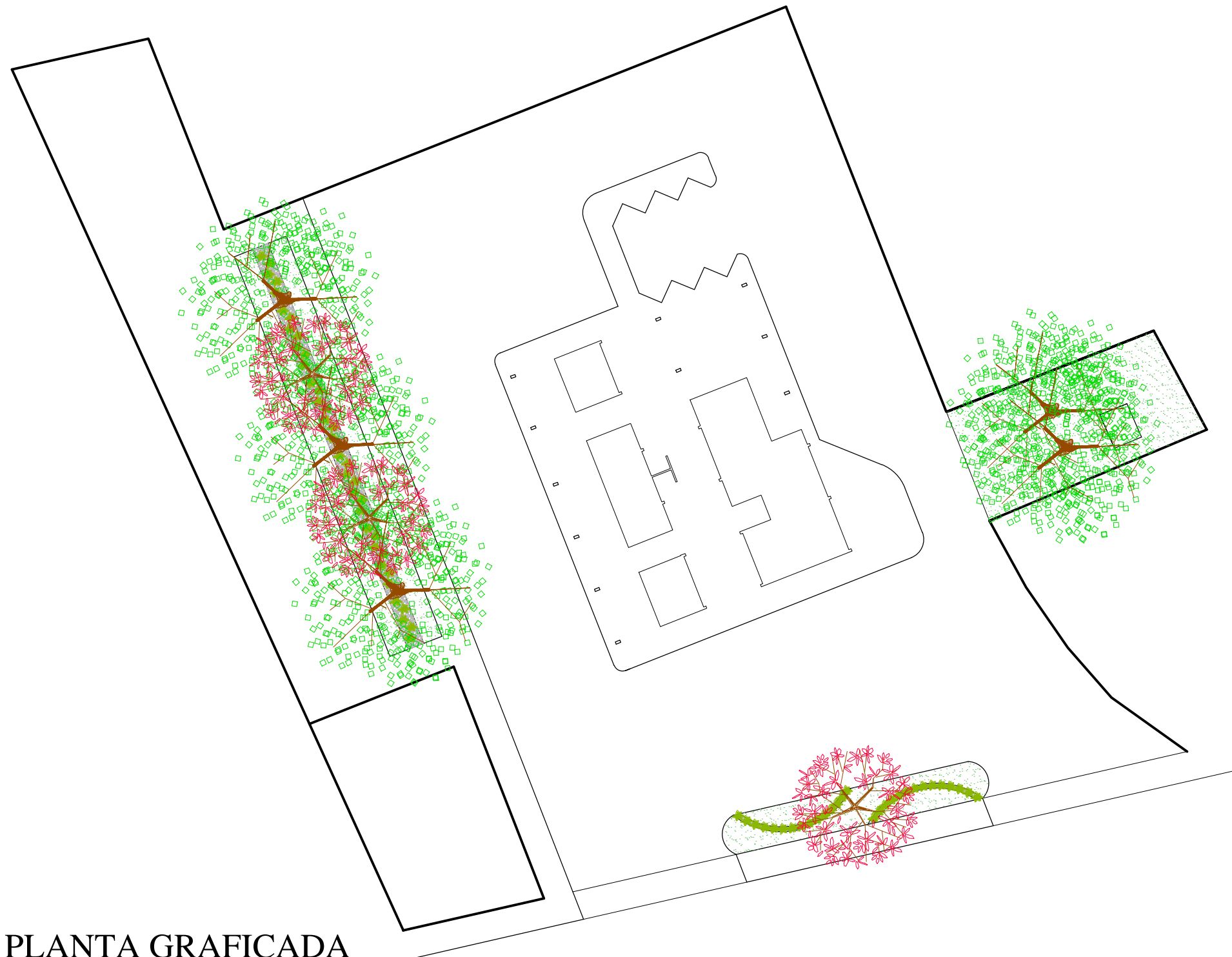

PLANTA GRAFICADA  
ESCALA 1:500  
UNIDADE EM METROS

VEGETAÇÃO - ESPECIFICAÇÕES				
LEGENDA		NOME CIENTÍFICO	NOME POPULAR	QUANTIDADE
⊕		LANTANA CAMARA	MINI LANTANA AMARELA	411 UN.
⊕		LAGERSTROEMIA INDICA	RESEDÁ	03 UN.
⊕		LICANIA TOMENTOSA	OITI	05 UN.
		ZOYSIA JAPONICA	GRAMA ESMERALDA	549,23 M²

OBS. MAIORES INFORMAÇÕES NO MEMORIAL DESCRITIVO

ESTADO DE MATO GROSSO

PREFEITURA MUNICIPAL DE DIAMANTINO

SECRETARIA DE OBRAS, VIAÇÃO E SERVIÇOS PÚBLICOS

Av. Joaquim P. F. Mendes, 2341 - Centro - CEP 78.400-000 - Fone: (65) 3336-6428

www.diamantino.mt.gov.br / obras@diamantino.mt.gov.br

DIAMANTINO - MT

APROVAÇÃO:

NOVAS IDEIAS. NOVOS SONHOS

OBRA:

REFORMA RODOVIÁRIA MUNICIPAL DE DIAMANTINO ESCRITOR ADELINO DIAS DA SILVA

PROJETO PAISAGISMO

ENDEREÇO:

AVENIDA DESEMBARGADOR JOAQUIM PEREIRA FERREIRA MENDES  
QUADRA 07, LOTE 1A / BAIRRO: JARDIM ELDORADO - DIAMANTINO- MT

ASSUNTO:

PLANTA BAIXA

MODALIDADE:

REFORMA

COORDENADAS GEOGRÁFICAS:

NÚMERO RRT PROJETO:

PROPRIETÁRIO:

PREFEITURA MUNICIPAL DE DIAMANTINO  
CNPJ: 03.648.540/0001-74

QUADRO DE ÁREAS:

ÁREA TOTAL DO TERRENO: 7.149,53 m²  
ÁREA TOTAL CONSTRUÍDA: 288,70 m²  
ÁREA TOTAL DE COBERTURA: 1.092,70 m²  
TAXA DE OCUPAÇÃO: 0,04 %

RESPONSÁVEL TÉCNICO PROJETO:

JÉSSICA AMANDA BARROS SILVA  
CAU: A118250-1

ESCALA:

INDICADA

FOLHA:

01 / 01

DATA:

JUN/2017